

Gesetzliches Publikationsmittel

FÜR DIE GEMEINDEN

ARCH BÜETIGEN BÜREN DIESSBACH DOTZIGEN LENGNAU
LEUZIGEN MEIENRIED MEINISBERG OBERWIL PIETERLEN RÜTI

DER OFFIZIELLE

anzeiger büren und Umgebung

büregwärb.ch www.büregwärb.ch info@büregwärb.ch

büregwärb
Geschenkgutscheine
machen immer Freude!

Notfalldienste

ÄRZTE
Versuchen Sie bitte zuerst Ihren Hausarzt zu erreichen. Falls dieser nicht erreichbar ist:

hans hausarzt
notfall
seeland

Büren an der Aare, Dotzigen, Lengnau, Meienried, Meinisberg, Oberwil, Pieterlen, Rüti, Safnern; Notfallrayon Lyss (inkl. Büetigen, Diessbach, Busswil); Notfallrayon Aarberg; Notfallrayon Ins/Erlach **0900 144 111** (kostenpflichtig mit CHF 2.08/Min. aus dem Festnetz; mit Natel easy unter 16 Jahren bei gesperrter 0900-Nummer nicht erreichbar)

Arch, Leuzigen **0848 112 112**
Wengi, Rapperswil **0900 57 67 47** (aus dem Festnetz CHF 0.88/Min.)

ZAHNÄRZTE
Versuchen Sie bitte, zuerst Ihren Zahnarzt zu erreichen **1811**

Notrufnummer ganze Schweiz 112
Polizeinotruf 117
Feuerwehr 118
REGA 1414
Medizinische Notfallnummer 144

APOTHEKEN
Notfall-Nummer
Region Lyss-Biel **Tel. 0842 24 24 24**

SPITEXORGANISATIONEN
Region Büren (Leuzigen, Arch, Büren, Meienried, Oberwil, Rüti, Diessbach, Büetigen, Dotzigen) **032 353 10 50**
Lengnau, Pieterlen **032 329 39 00**
Safnern, Orpund, Meinisberg, Scheuren **032 332 97 97**
Wengi (Schüpfen und Umgebung) **031 879 05 67**
Spitex «Lueg is Land» Arch **032 679 08 09**

SPITALAARBERG
INSELGRUPPE

Wir sind für Sie da – in jedem Fall für jeden Fall.

Zentrale	032 391 82 82
Rettenungsdienst	144

Ökumenische Beratungsstelle für Ehe-, Partnerschafts- und Familienfragen Seeland – Biel

Wollen Sie Ihre Situation verändern, verbessern, prüfen? Wir sind für Sie da. In jedem Lebensalter, in jeder Lebenssituation. Die Beratung ist gebührenfrei

Spendenkonto: PC 25-5180-6 111676

Ida Stadler, Psychotherapeutin ASP
Einzel-, Paar- und Familienberaterin ZSB

Sibylle Tritten, lic. phil., Psychotherapeutin FSP
Einzel-, Paar- und Familienberaterin ZSB

Martina Scherler, Psychologin M.Sc.
Einzel-, Paar- und Familienberaterin ZSB i.A.

Sprechstunden:
täglich, nach Vereinbarung
Bahnhofstrasse 16, Biel, Tel. 032 322 78 80

Kirchliche Anzeigen

DONNERSTAG, 12. JANUAR BIS DONNERSTAG, 19. JANUAR 2023

EVANGELISCH-REFORMIERTE KIRCHE

ARCH UND LEUZIGEN
Donnerstag, 12. Januar, 12.00 Uhr:
Mittagstisch in der Alten Post Leuzigen.
14.00 Uhr: **Seniorenachmittag Arch** im Gemeindezentrum. Durchgeführt von den Landfrauen. Bilder von den ersten Seniorenferien und anderes mit Franz Wyss. Anmeldung nur für Fahrdienst: Ruth Bühlmann, Tel. 032 679 21 18 oder 076 410 96 28.

Samstag, 14. Januar, 9.30-18.00 Uhr:
Konfirmandenmodul «Poetry-Slam: Gottesdienst mal anders» in der Kirche Rüti.

Sonntag, 15. Januar, 18.00 (!) Uhr:
Gottesdienst in der Kirche Leuzigen. Pfrn. Sarah Sommer und Thomas Brönnimann (Orgel).

Mittwoch, 18. Januar, ab 9.30 Uhr:
Seniorenkafi im Gemeinschaftsraum des Daheim an der Dorfstrasse 10 in Leuzigen.

Donnerstag, 19. Januar, 15.00 Uhr:
Senioren-Gottesdienst im Altersheim «Lueg is Land» in Arch mit Pfrn. Sarah Sommer.
17.30-19.00 Uhr: Konfirmandenmodul «Medien und Freiheit» im Gemeindezentrum Arch.

BÜREN AN DER AARE
Donnerstage, 12. + 19. Januar, 12.15-13.30 Uhr:
Ref. Kirchgemeindehaus: Mittagstisch «Chez Maxime». Anmeldungen jeweils bis Dienstagabend an Christine Stähli, T. 032 351 30 71 oder M. 079 648 96 92.

Samstag, 14. Januar, 10.00 Uhr:
Helvetiaplatz: Jahreszeitenfeier «Winter». Für Kleinkinder ab 2 Jahren mit Familie. Pfrn. Nina Wüthrich und KUW-Mitarbeiterin Edith Richner.

Sonntag, 15. Januar, 9.30 Uhr:
Ref. Kirchgemeindehaus: Gottesdienst zur Jahreslosung. Mit Pfarrerin Nina Wüthrich. Klavier: Adrian Wüthrich.
Achtung Winterkirche: Dieser Gottesdienst findet im Ref. Kirchgemeindehaus statt!

Dienstag, 17. Januar, 19.30-21.30 Uhr:
Ref. Kirchgemeindehaus: «The Chosen» fasziniert uns. 1. Staffel der Serienverfilmung über das Leben von Jesus.

Mittwoch, 18. Januar, 9.00-11.00 Uhr:
Ref. Kirchgemeindehaus: **Krabbukafi** (während Mütter- und Väterberatung).

Voranzeige:
Freitag, 20. Januar, 19.30 Uhr;
Ref. Kirchgemeindehaus: **Kurt Marti – Abend «Wo chiente mer hi?»**

Proben Kirchenchor und KUW-Daten
Alle Infos unter www.kirche-bueren.ch

KIRCHGEMEINDE DIESSBACH B. B.
www.kirche-diessbach.ch

Sonntag, 15. Januar, 9.30 Uhr:
Dotzigen: Gottesdienst mit Pfarrer Christian Hofer. Caroline Hirt am Klavier.

Dienstag, 17. Januar, 8.30 Uhr:
Busswil: **Zmorge-Treff** im Kirchlichen Zentrum. Alle, die gerne in Gesellschaft frühstücken, sind herzlich eingeladen. Wir besorgen: Brot, Butter und Getränke. Sie bringen etwas zum Frühstückbuffet mit, so viel, wie Sie selbst essen mögen.

Mittwoch, 18. Januar, 14.30 Uhr:
Busswil: **Nachmittags-Treff** im Kirchlichen Zentrum.
14.30 Uhr, Diessbach: **Nachmittags-Treff** in der Pfrundscheune.

Donnerstag, 19. Januar, 10.15 Uhr:
Dotzigen: **Ökumenischer Gottesdienst** im Tertianum mit Pfarreiseelsorger Jerko Bozic. Steffi Scheuner am Klavier.
12.00 Uhr, Dotzigen: **Mittagstisch** im Restaurant Kreuz. Anmeldungen jeweils bis Dienstag direkt beim Restaurant Kreuz 032 351 06 59.
14.30 Uhr, Büetigen: **Nachmittags-Treff** im Mehrzweckhaus.

Freitag, 20. Januar, 11.30 Uhr:
Busswil: **Mittagstisch** im Café Restaurant Siesta. Anmeldung: T. 032 385 35 80.
Männergruppe. Treberwurstessen am Bielersee. Auskunft und Anmeldung bei Roger Eichenberger T. 079 656 60 81.

Seelsorge suchende Personen erreichen unsere Pfarrpersonen wie folgt:
Pfarrerin Debora Meier: T. 032 384 59 86
Pfarrer Christian Hofer: T. 079 579 81 12
Pfarrer Ueli Burkhalter: T. 079 290 57 49

Regelmässige Präsenz: Unter der Woche ist Pfarrer Christian Hofer in der Regel am Dienstagnachmittag, am Mittwoch und am Freitag im Kirchlichen Zentrum Busswil oder anderswo in der Gemeinde anzutreffen.

anzeiger@anzeigerbueren.ch



Foto: Daniela Schädeli

Das Werbemittel der Region

LENGNAU

Samstag, 14. Januar, 15.00-16.00 Uhr:
«Fiire mit de Chliine» beim «Waldsofa» (für Kinder von 0–5 Jahren mit Begleitung). Leitung: Katechetinnen Ruth Genier und Anja Schulze.

Sonntag, 15. Januar, 9.30 Uhr:
KUW-Gottesdienst 1. Klasse mit Katechetin Ruth Genier, KUW-Mitarbeiterin Iris Antenen, Pfr. Heinz Friedli und Frau Sabine Lehmann, Musik. Anschliessend Brunch im Mühlesaal.

Montag, 16. Januar, 14.00-17.00 Uhr:
«Spielnachmittag» im Mühlesaal.

Dienstag, 17. Januar, 14.00-16.00 Uhr:
«Café du Seigneur» bei der Kirche.

Mittwoch, 18. Januar, 8.30-9.00 Uhr:
«Morgengebet» in der Ref. Kirche.

Zuständig für Abdankungen:
Pfr. Heinz Friedli, 032 653 17 03.

OBERWIL BEI BÜREN

Samstag, 14. Januar, 12.00-17.00 Uhr, Treffpunkt Bahnhof Solothurn:
KUW 9. Klasse. Ausflug mit der Konfklasse Lüsslingen ins Stapferhaus. Mit Tabea Glauser und Jan-Gabriel Katzmann.

Sonntag, 15. Januar, 10.00 Uhr:
Altes Schulhaus Bibern: **Filialmorgengottesdienst.** Mit Pfr. Jan-Gabriel Katzmann. Musik: Thomas Brönnimann.

Mittwoch, 18. Januar, 15.30 Uhr.
Chronhof Schnottwil: **Gottesdienst.** Mit Pfr. Jan-Gabriel Katzmann.

PIETERLEN – MEINISBERG

www.kirche-pieterlen.ch
Pfarramt Ueli Kindlimann: 077 404 86 29
Pfarramt Brigitta Frey: 077 466 21 27
Sekretariat: 032 377 11 66

Die Kirche ist täglich geöffnet von 08.00 bis 17.00 Uhr

Sonntag, 15. Januar, 9.30 Uhr
Kirche Pieterlen
Gottesdienst mit Pfarrerin Brigitta Frey, Erin Dick, KUW 8.Klasse und Organistin Silvia Brenner.

Donnerstag, 19. Januar, 9.45 Uhr
Schlössliheim Pieterlen
Gottesdienst mit Pfarrerin Daniela Pfeil und Béatrice Staubli, Klavier, Agnes Friedli, Querflöte.

Donnerstag, 19. Januar, 14.00 Uhr
Ökumenisches Zentrum Pieterlen
Treff für Senioren, ein Angebot des Gemeinnützigen Frauenvereins Pieterlen. Evergreens und Volksmusik mit der Fun Gruppe Büren a. A. von Ruth Käser-Barbey.

Freitag, 20. Januar, 19.30 Uhr
Kirchgemeindehaus Büren a. A.
Kurt Marti-Abend.

Impressum

GESETZLICHES PUBLIKATIONSMITTEL DER GEMEINDEN

Arch	815	Leuzigen	615
Büetigen	380	Meienried	25
Büren	1980	Meinisberg	620
Diessbach	435	Oberwil	420
Dotzigen	710	Pieterlen	2400
Lengnau	2720	Rüti	430

Einzelabonnenten ausserhalb des Amtes: 100

ERSCHEINT WÖCHENTLICH

Auflage: 11 431 Exemplare (WEMF beglaubigt)
Preise: (exkl. MWST) mm-Grundpreise

Lokal s/w	38 Rp./mm
Lokal 4-farbig	60 Rp./mm
Schweiz s/w	48 Rp./mm
Schweiz 4-farbig	70 Rp./mm

1. Seite (10sp/100 mm) Fr. 450.–

Minimalbetrag Fr. 30.–
Chiffregebühr Fr. 15.–

Abonnemente jährlich Fr. 100.–
halbjährlich Fr. 60.–
vierteljährlich Fr. 45.–
Versand A-Post

Inserataufgabe

Inserateschluss jeweils Dienstag, 12 Uhr

Vorstufe/Druck: W. Gassmann AG, Biel

Adresse

Anzeiger Büren und Umgebung AG
Geschäftsstelle
Spittelgasse 1, 3294 Büren an der Aare
Tel. 032 351 00 18, Fax 032 351 00 19
E-Mail: anzeiger@anzeigerbueren.ch
anzeigerbueren.ch

RÜTI BEI BÜREN

Sonntag, 15. Januar, 9.30 Uhr:
Gottesdienst mit Pfrn. Sarah Sommer und Simon Hehlen (Klavier).

RÖMISCH-KATHOLISCHE KIRCHE

BÜREN AN DER AARE

Solothurnstrasse 40

Sonntag, 15. Januar, 9.30 Uhr:
Eucharistiefeier.

Dienstag, 17. Januar, 11.40 Uhr:
Gebet.

12.00 Uhr: Offener Mittagstisch. Anmeldungen bitte bis Montagmittag ans Pfarreisekretariat (Tel. 032 387 24 04)

Unsere Internet-Adresse:
www.kathbern.ch/bueren

PIETERLEN Kürzeweg 6

LENGNAU E. Schiblistrasse 3A

MEINISBERG Ref. Kirchgemeindehaus,
Hintere Gasse 7

Samstag, 14. Januar, 15.00 Uhr:
Fiire mit de Chliine beim Waldsofa in Lengnau.

Sonntag, 15. Januar, 9.30 Uhr:
Kommunionfeier mit Pfarreiseelsorger Gheorghe Zdrinia in der Katholischen Kirche Lengnau.

Mittwoch, 18. Januar, 19.00 Uhr:
Shibashi in der Katholischen Kirche Lengnau.
19.00 Uhr: **Kirchgemeinderats-Sitzung.**

Donnerstag, 19. Januar, 9.45 Uhr:
Schlössli-Gottesdienst mit ref. Pfarrerin Daniela Pfeil.

Der Mittagstisch im Ökumenischen Zentrum Pieterlen vom 20. Januar 2023 fällt aus, da keine freiwilligen Helfer:innen fürs Kochen gefunden wurden.

Wir sind telefonisch erreichbar am Dienstag von 9 – 11 Uhr unter der Telefonnummer 032 377 19 55 oder per Mail seelsorge@kathpieterlen.ch!

EVANGELISCH-METHODISTISCHE KIRCHE

Büren an der Aare, Aarbergstrasse 12

Sonntag, 19.00 Uhr: Gottesdienst.

Info: www.emk-bueren.ch

EVANGELISCHE TÄUFER-GEMEINDE DIESSBACH

Dorfstrasse 59

Sonntag, 15. Januar, 10.00 Uhr:
Allianzgottesdienst, Kongresshaus Biel.

Infos für die Teilnahme an unseren Gottesdiensten vor Ort oder per Livestream unter **www.etg-diessbach.ch**

Verwaltungskreis Seeland



Seeländische Wasserversorgung
Gemeindeverband (SWG) Worben

Kundeninformation zur Trinkwasserqualität der SWG

Das in unserem Verbandsgebiet abgegebene Trinkwasser weist die nachstehenden Qualitätsmerkmale auf. Die detaillierten Laboranalysen finden Sie jederzeit auf unserer Webseite unter www.swg-worben.ch.

Bakteriologische Qualität:
einwandfrei

Gesamthärte:
26 - 30 °fH
(Härtebereich: „hart“)

Nitratgehalt:
10 - 13 mg/l
(zum Vergleich: gesetzl. Höchstwert = 40 mg/l)

Chlorthalonil:
Wirkstoff: nicht nachweisbar
Abbauprodukt R471811: 0.46 - 0.61 µg/l
alle übrigen Abbauprodukte: <0.1 µg/l
(zum Vergleich: gesetzl. Höchstwert = 0.1 µg/l)

Art und Herkunft:
Grundwasser aus Gimmiz/Walperswil und Worben

Behandlung:
Desinfektion mit Ultraviolettanlage

Für weitere Informationen steht Ihnen unser Personal gerne zur Verfügung.

Ihre SWG

111896



Seeländische Wasserversorgung Gemeindeverband
Bremgartenweg 3a, 3252 Worben
Tel. 032 387 20 40
info@swg-worben.ch
www.swg-worben.ch

Arch



Kantonales Energiegesetz – diese Änderungen müssen Gebäudebesitzende kennen

Das revidierte kantonale Energiegesetz ist per 01.01.2023 in Kraft getreten. Es dient dazu, den Energieverbrauch zu reduzieren, den schädlichen CO₂-Ausstoss zu verringern und die Nutzung von erneuerbaren Energien zu erhöhen.

Für Gebäudebesitzerinnen und -besitzer sind nachfolgende Informationen wichtig:

– Der Ersatz jeder Heizung ist meldepflichtig. Ist das Wohngebäude sowie ein Gebäude der Gebäudekategorie III bis VI zum Zeitpunkt der Meldung älter als 20 Jahre, gelten beim Ersatz der Heizung mit einem fossilen Energieträger weitere Anforderungen an die Energieeffizienz des Gebäudes.

– Bei Neubauten gilt neu die gewichtete Gesamtenergieeffizienz. Die Eigenenergieerzeugung kann angerechnet werden. Es gelten weniger Detailanforderungen und der Energienachweis wird vereinfacht. Zudem muss ein Teil der Parkplätze mit Ladeinfrastruktur für Elektrofahrzeuge ausgestattet werden.

Detaillierte Informationen finden Sie unter: www.be.ch/keng

Für eine Beratung wenden Sie sich an die öffentliche regionale Energieberatung (<https://www.weu.be.ch/de/start/themen/energie/energieberatung.html>) des Kantons Bern.

Arch, 12. Januar 2023

Bauverwaltung

111886

Baupublikation

Bauherrschaft:

Jürgen und Wichuda Eberle, Römerstrasse West 39a, 3296 Arch

Projektverfasserin:

KreuzWerk AG, Hauptstrasse 62, 4566 Kriegstetten

Bauvorhaben:

Einbau Cheminée mit Kamin

Standort:

Römerstrasse West 39a / Parzelle-Nr. 2470 UeO Steiacher

Auflage- und Einsprachefrist:
13. Februar 2023

Auflage- und Einsprachestelle:
Einwohnergemeinde Arch, Unterdorfstrasse 12, 3296 Arch

Einsprachen und Rechtsverwendungen sind schriftlich und begründet im Doppel während der Auflagefrist bei der Einwohnergemeinde Arch, Unterdorfstrasse 12, 3296 Arch.

Bei Kollektiveinsprachen und vervielfältigten oder weitgehend identischen Einsprachen ist anzugeben, wer befugt ist, die Einsprechergruppe rechtsverbindlich zu vertreten. Es wird auf die Gesuchsakten und die aufgestellten Bauprofile verwiesen.

Bauverwaltung

111900

Baupublikation

Bauherrschaft:

Einwohnergemeinde Arch, Unterdorfstrasse 12, 3296 Arch

Projektverfasserin:

Einwohnergemeinde Arch, vorgeannt

Bauvorhaben:

Erweiterung und Ausbau Detailerschliessungsstrasse

Standort:

Schützenweg, Parzelle Nrn. 2391, 2392 und 30, Koordinaten 2°59'985 / 1°22'700, Wohnzone 2-geschossig (W2), Strassenbereich

Auflage- und Einsprachefrist:
13. Februar 2023

Auflagestelle:
Gemeindeverwaltung Arch, 3296 Arch oder einsehbar im eBau: <https://www.portal.ebau.apps.be.ch/public-instances?municipality=20482>

Es wird auf die Gesuchsakten und die Markierungen vor Ort verwiesen.

Einsprachen und Rechtsverwendungen sowie Lastenausgleichsbegehren sind schriftlich und begründet beim Regierungsstatthalteramt Seeland, Amthaus, Stadtplatz 33, 3270 Aarberg, einzureichen.

Lastenausgleichsansprüche, die nicht innerhalb der Auflage- und Einsprachefrist angemeldet werden, verwirken (Art. 31 Abs. 4 BauG).

Bei Kollektiveinsprachen und vervielfältigten oder weitgehend identischen Einsprachen ist anzugeben, wer befugt ist, die Einsprechergruppe rechtsverbindlich zu vertreten (Art. 35b BauG).

Regierungsstatthalteramt
Seeland

111905

Büren an der Aare



Baupublikation

Bauherrschaft:

Imperiali Immobilien AG, Rütifeldstrasse 2, 3294 Büren an der Aare

Projektverfasserin:

Imperiali Immobilien AG, Rütifeldstrasse 2, 3294 Büren an der Aare

Bauvorhaben:

Neubau zweier Hochregallager, neue Zufahrtsstrasse, neue Versickerungsanlage, neue Umzäunung

Standort:

Rütifeldstrasse; Parzellen GB-Nr. 1157 und 1158

Zone:

– Arbeitszone A2
– Gewässerschutzbereich Ao und üB

Ausnahmen:

Unterschreitung des gesetzlichen Strassenabstandes Art. 56 SV und Art. 80 SG

Auflageort und Einsprachestelle:

Bauverwaltung Büren an der Aare, Kreuzgasse 32, 3294 Büren an der Aare eBau (Auflageakten online einsehbar)



Auflage- und Einsprachefrist:
22. Dezember 2022 bis 23. Januar 2023

Es wird auf die Bauprofile und die Baugesuchsakten verwiesen.

Einsprachen und Rechtsverwendungen sind schriftlich und begründet innerhalb der Auflage- und Einsprachefrist einzureichen, ebenfalls allfällige Begehren um Lastenausgleich. Lastenausgleichsansprüche, die nicht innert der Einsprachefrist angemeldet werden, verwirken (Art. 30 und 31 BauG). Bei Kollektiveinsprachen und vervielfältigten oder weitgehend identischen Einsprachen ist anzugeben, wer befugt ist die Einsprechergruppe rechtsverbindlich zu vertreten (Art. 35b BauG).

Bauverwaltung
Büren an der Aare

111836

Baupublikation

Bauherrschaft:

Claudia Heiri und Joël Scheidegger, Reibenweg 29, 3294 Büren a.A.

Projektverfasserin:

Heiri Architektur + Immobilien AG, Niklaus Wengi-Strasse 104, 2540 Grenchen

Bauvorhaben:

Abbruch best. Schopf und gedeckter Autoabstellplatz; Neubau Einfamilienhaus mit neuem Autounterstand und Geräteraum als Zwischentrakt

Standort:

Reibenweg 25, Parzelle GB-Nr. 594

Zone:

– Wohnzone W2
– Gewässerschutzbereich üB

Auflageort und Einsprachestelle:
Bauverwaltung Büren an der
Aare, Kreuzgasse 32,
3294 Büren an der Aare
eBau (Auflageakten online
einsehbar)



Auflage- und Einsprachefrist:
22. Dezember 2022 bis 23. Januar 2023

Es wird auf die Gesuchsakten und Bauprofile verwiesen. Einsprachen und Rechtsverwahrungen sind schriftlich und begründet innerhalb der Auflage- und Einsprachefrist einzureichen, ebenfalls allfällige Begehren um Lastenausgleich. Lastenausgleichsansprüche, die nicht innert der Einsprachefrist angemeldet werden, verirken (Art. 30 und 31 BauG). Bei Kollektiveinsprachen und vervielfältigten oder weitgehend identischen Einsprachen ist anzugeben, wer befugt ist die Einsprechergruppe rechtsverbindlich zu vertreten (Art. 35b BauG).

111843

Dotzigen



Baupublikation

Gesuchsteller:
**Marc und Patrick Brossard, Lättgrubenweg 11,
3293 Dotzigen**

Projektverfasserin:
Schneider Aarberg GmbH, alte Lysstrasse 6,
3270 Aarberg

Grundeigentümer:
Marc und Patrick Brossard, Lättgrubenweg 11,
3293 Dotzigen

Bauvorhaben:
**Ersatz Grundwasser-Wärmepumpe durch eine
ausssen aufgestellte Wärmepumpe**

Standort:
Lättgrubenweg 11, Parzelle Nr. 590

Zone:
Wohnzone W2 / Gewässerschutzzone Au

Auflage- und Einsprachefrist bis:
13. Februar 2023

Auflageort und Einsprachestelle:
Gemeindeverwaltung Dotzigen
Auflage im eBau unter:
<https://www.portal.ebau.apps.be.ch>

Es wird auf die Gesuchsakten verwiesen. Einsprachen und Rechtsverwahrungen sind schriftlich, begründet und im Doppel innerhalb der Einsprachefrist bei der Einsprachestelle einzureichen, oder einer schweizerischen Poststelle zur Beförderung zu übergeben.

Dotzigen, 9. Januar 2022

Einwohnergemeinde Dotzigen

111893

Lengnau



Bau- und Gewässerschutzpublikation

Gestützt auf Art. 26 des Baubewilligungsdekretes (BewD – BSG 725.1) vom 22. März 1994 erfolgt nachstehende Bekanntmachung:

Gesuchstellerin:
**Wolf GmbH Lengnau, Badmattstrasse 7, 2543
Lengnau**

Projektverfasserin:
Rosmarie Schneider Architektur + Planung,
Däderizstrasse 41, 2540 Grenchen

Parzellen-Nr.:
524

Adresse/Standort:
Beundenstrasse 6

Bauvorhaben:
Erstellen eines Waschplatzes

Zonenplan:
Mischzone Dorf, Wohnzone 2

Schutzzone/Schutzobjekte:
Keine

Ausnahmen:
Keine

Gewässerschutz:
Bestehender Anschluss an die Gemeindekanalisation mit Ableitung in die ARA Regio Grenchen

Auflage- und Einsprachefrist:
23. Januar 2023

Auflageort und Einsprachestelle:
Bau- und Werkabteilung, Brunnenplatz 2,
2543 Lengnau

Es wird auf die Gesuchsakten verwiesen.

Aufgelegte Dossiers können öffentlich unter diesem Link während der definierten Zeitspanne eingesehen werden:
<https://www.portal.ebau.apps.be.ch/public-instances?municipality=20712>

Einsprachen, Rechtsverwahrungen und/oder Lastenausgleichsbegehren sind schriftlich, begründet und im Doppel innerhalb der Einsprachefrist bei der angegebenen Einsprachestelle einzureichen oder einer schweiz. Poststelle zur Beförderung zu übergeben.

Lastenausgleichsansprüche, die nicht innert der Einsprachefrist angemeldet werden, verirken (Art. 31 Abs. 4, Bst. a Baugesetz, BauG – BSG 721).

Kollektiveinsprachen und vervielfältigte Einzelsprachen sind nur rechtsgültig, wenn sie angeben, wer die Einsprechergruppe rechtsverbindlich zu vertreten befugt ist (Art. 31 Abs. 3 Baubewilligungsdekret, BewD – BSG 725.1).

Einwohnergemeinde Lengnau
Bau- und Werkabteilung
Brunnenplatz 2
2543 Lengnau BE

111835

Bau- und Gewässerschutzpublikation

Gestützt auf Art. 26 des Baubewilligungsdekretes (BewD – BSG 725.1) vom 22. März 1994 erfolgt nachstehende Bekanntmachung:

Gesuchsteller:
Baukonsortium Renfer, Christian Renfer, Neumattweg 15, 3250 Lyss

Projektverfasserin:
Rosmarie Schneider Architektur + Planung,
Däderizstrasse 41, 2540 Grenchen

Parzellen-Nr.:
478

Adresse/Standort:
Bahnhofstrasse 8

Bauvorhaben:
**Ausbau Dachgeschoss Altbauteil zu einer
Wohnung**

Zonenplan:
Mischzone Kern

Schutzzone/Schutzobjekte:
Keine

Ausnahmen:
Keine

Gewässerschutz:
Bestehender Anschluss an die Gemeindekanalisation mit Ableitung in die ARA Regio Grenchen

Auflage- und Einsprachefrist:
23. Januar 2023

Auflageort und Einsprachestelle:
Bau- und Werkabteilung, Brunnenplatz 2,
2543 Lengnau

Es wird auf die Gesuchsakten verwiesen.

Aufgelegte Dossiers können öffentlich unter diesem Link während der definierten Zeitspanne eingesehen werden:
<https://www.portal.ebau.apps.be.ch/public-instances?municipality=20712>

Einsprachen, Rechtsverwahrungen und/oder Lastenausgleichsbegehren sind schriftlich, begründet und im Doppel innerhalb der Einsprachefrist bei der angegebenen Einsprachestelle einzureichen oder einer schweiz. Poststelle zur Beförderung zu übergeben.

Lastenausgleichsansprüche, die nicht innert der Einsprachefrist angemeldet werden, verirken (Art. 31 Abs. 4, Bst. a Baugesetz, BauG – BSG 721).

Kollektiveinsprachen und vervielfältigte Einzelsprachen sind nur rechtsgültig, wenn sie angeben, wer die Einsprechergruppe rechtsverbindlich zu vertreten befugt ist (Art. 31 Abs. 3 Baubewilligungsdekret, BewD – BSG 725.1).

Einwohnergemeinde Lengnau
Bau- und Werkabteilung
Brunnenplatz 2
2543 Lengnau BE

111844

Baupublikation

Bauherrschaft:
**Einwohnergemeinde Lengnau, Dorfplatz 1,
2543 Lengnau**

Projektverfasserin:
TEP GmbH, Tartaglia Michele, Moosstrasse 3,
2542 Pieterlen

Bauvorhaben:
**Teilsanierung und Neugestaltung der besten
Strassenoberfläche**

Standort:
Bahnhofstrasse, 2543 Lengnau, Parzellen Nrn. 1
und 559, Koordinaten: 2'594'560 / 1'225'546,
Zone: Verkehrsfläche und Mischzone Dorf
(MD)

Ausnahme:
Unterschreiten Strassenabstand durch Bäume,
Grünflächen und Parkplätze nach Art. 80 i.V.m.
Art. 81 Abs. 2 SG und Art. A147 GBR

Hinweis:
Baugruppe A (Lengnau, Dorfkern)

Auflage- und Einsprachefrist:
13. Februar 2023

Auflagestelle:
Gemeinde Lengnau, Bau- und Werkabteilung,
Brunnenplatz 2, 2543 Lengnau

Es wird auf die Gesuchsakten verwiesen. Aufgelegte Dossiers dieser Gemeinde können öffentlich unter diesem Link während der definierten Zeitspanne eingesehen werden: <https://www.portal.ebau.apps.be.ch/public-instances?municipality=20712>

Einsprachen und Rechtsverwahrungen sowie Lastenausgleichsbegehren sind schriftlich und begründet beim Regierungstatthalteramt Biel/Bienne, Hauptstrasse 6, Postfach 304, 2560 Nidau einzureichen.

Lastenausgleichsansprüche, die nicht innerhalb der Auflage- und Einsprachefrist angemeldet werden, verirken (Art. 31 Abs. 4 BauG).

Bei Kollektiveinsprachen oder vervielfältigten und weitgehend identischen Einsprachen ist anzugeben, wer befugt ist, die Einsprechergruppe rechtsverbindlich zu vertreten (Art. 35b BauG).

Regierungstatthalteramt
Biel/Bienne

111901

Leuzigen



Baupublikation

Gesuchsteller:
Blanchet Aline und Stanislav, Solothurnstrasse 7, 3297 Leuzigen

Projektverfasser:
dito Bauherrschaft

Bauvorhaben:
Dämmen best. Dach Wohnhaus mit neuer Ziegeleindeckung und Einbau Dachflächenfenster, Ersatz best. Dachstuhl Garage mit Einbau Lukarne, Unterhaltsarbeiten Fassaden

Standort/Parzelle/Koordinaten/Nutzungszone:
Solothurnstrasse 7 / 515 / 2601527/1224908 /
Kernzone (Ortsbildschutzperimeter)

Auflage- und Einspracheort:
Gemeindeverwaltung Leuzigen, Dorfstrasse 9,
3297 Leuzigen

Auflage- und Einsprachefrist:
23. Januar 2023

Es wird auf die Gesuchsakten verwiesen.

Einsprachen und Rechtsverwahrungen sind schriftlich und begründet innerhalb der Auflagefrist bei der Gemeinde Leuzigen, Bauverwaltung, Dorfstrasse 9, 3297 Leuzigen, einzureichen. Bei Kollektiveinsprachen, vervielfältigten oder weitgehend identischen Einsprachen ist anzugeben, wer die Einsprechergruppe rechtsverbindlich vertritt.

3297 Leuzigen, 19.12.2022

Bauverwaltung Leuzigen

111830

www.anzeigerbueren.ch

Pieterlen



Kantonales Energiegesetz – diese Änderungen müssen Gebäudebesitzende kennen

Das revidierte kantonale Energiegesetz ist per 01.01.2023 in Kraft getreten. Es dient dazu, den Energieverbrauch zu reduzieren, den schädlichen CO2-Ausstoss zu verringern und die Nutzung von erneuerbaren Energien zu erhöhen.

Für Gebäudebesitzerinnen und -besitzer sind nachfolgende Informationen wichtig:

– Der Ersatz jeder Heizung ist meldepflichtig. Ist das Wohngebäude sowie ein Gebäude der Gebäudekategorie III bis VI zum Zeitpunkt der Meldung älter als 20 Jahre, gelten beim Ersatz der Heizung mit einem fossilen Energieträger weitere Anforderungen an die Energieeffizienz des Gebäudes.

– Bei Neubauten gilt neu die gewichtete Gesamtenergieeffizienz. Die Eigenenergieerzeugung kann angerechnet werden. Es gelten weniger Detailanforderungen und der Energienachweis wird vereinfacht. Zudem muss ein Teil der Parkplätze mit Ladeinfrastruktur für Elektrofahrzeuge ausgestattet werden.

Detaillierte Informationen finden Sie unter: www.be.ch/keng

Für eine Beratung wenden Sie sich an die öffentliche regionale Energieberatung (<https://www.weu.be.ch/de/start/themen/energie/energieberatung.html>) des Kantons Bern.

2542 Pieterlen, 12. Januar 2023

Bauabteilung Pieterlen

111885

Bau- und Gewässerschutzpublikation

Gesuchstellerin, Projektverfasserin:
**FLORA Immobilien GmbH, Im Baumgarten 5,
2542 Pieterlen**

Bauvorhaben:
Anbau Einfamilienhaus mit Autounterstand an bestehendes Einfamilienhaus inkl. aussen aufgestellte Wärmepumpe, Erstellen Abstellplatz sowie Rückbau Garagenanbau

Parzelle / Strasse:
741 / Grünweg 4

Nutzungszone:
W2-Wohnzone 2

Hauptmasse:
9.00 x 9.00 x 6.50m (LxBxH)

Foundation, Wände:
Bodenplatte, Stahlbeton

Fassaden:
Verputzte Aussenwärmedämmung, weiss/grau

Dach:
Flachdach

Vorgesehene Gewässerschutzmassnahmen:
Einleiten des Abwassers in die Gemeindekanalisation, Versickerung des nicht verschmutzten Abwassers (sofern möglich).

Auflage- und Einsprachefrist bis:
23. Januar 2023

Auflage- und Einspracheort:
– Gemeindeverwaltung Pieterlen, Bauabteilung
– eBau (Auflageakten online einsehbar unter folgendem Link <https://www.portal.ebau.apps.be.ch/public-instances> mit BE-Login, www.be.ch/ebau)

Es wird auf die Gesuchsakten und die aufgestellten Profile verwiesen. Einsprachen und Rechtsverwahrungen sind schriftlich, begründet und im Doppel innerhalb der Auflagefrist bei der Gemeindeverwaltung Pieterlen, Bauabteilung, Hauptstrasse 6, 2542 Pieterlen, einzureichen. Bei Kollektiveinsprachen und vervielfältigten oder weitgehend identischen Einsprachen ist anzugeben, wer befugt ist, die Einsprechergruppe rechtsverbindlich zu vertreten.

Die Publikationsunterlagen können jederzeit per Mail (bau@pieterlen.ch) angefordert und elektronisch eingesehen werden. Die Unterlagen werden auf Wunsch auch per Post in Papierform versendet.

2542 Pieterlen, 22. Dezember 2022

Bauabteilung Pieterlen

111837

Anny Teige

3. Oktober 1931 – 22. Dezember 2022

von Meiringen BE, Schlössliweg 10, Pieterlen. Würde im engsten Familienkreis verabschiedet.

Ein jeder Sonnenuntergang ist so schön wie man ihn sieht, ein jeder Augenblick, wie man ihn erlebt, und jeder Mensch ist so wichtig, wie man ihn im Herzen hat.

Abschied und Dank

In aller Stille haben wir Abschied genommen. Mein lieber Mann, unser lieber Vater und lieber Grossvater ist heimgegangen.

Beat Rolf Hugi-Lombardi

5. Oktober 1947 – 30. Dezember 2022

Allen, die dem lieben Verstorbenen in seinem Leben Gutes und Freundschaft erwiesen haben, danken wir herzlich.

Das einzig Wichtige im Leben sind die Spuren der Liebe, die wir hinterlassen, wenn wir gehen.

Traueradresse:

Silvia Hugi-Lombardi
Rebenrain 1
3298 Oberwil

Die Abdankung fand im engsten Familienkreis statt.



Mit meinem Pferd nehme ich jede Hürde.

Dank Ihrer Spende erhalten Menschen mit Behinderungen einen chancengleichen Zugang zu Ferien und Freizeitaktivitäten.

Jetzt spenden. denkanmich.ch



Jetzt spenden mit TWINT!



Kreuzworträtsel



Abk.: Paul Scherrer Institut	Froschlurch	Lichtbildvortrag	scherzhaft: längeres Gedicht	oberer abgerundeter Teil v. etwas	Zürcher Eishockeyclub: ... Lions	Zürcher Hochschule (Abk.)	engl. Adelstitel	musik. Schlaginstrument	geschickte Täuschung	globales Computer- bzw. Rechnernetz
japan. Zahlenrätsel				ugs.: Bonbon						
		4		eine Geistliche						
Nadelbaum	Streit; Schlacht	Langfinger		Anhänger der Lehre Jesu						
Halbton unter d						Verabredung (engl.)				5
Kw. für eine Kundgebung	dankel					österr. Feldmarschall † 1736	ein Kanton		Abzählreim: ..., meine, muh	6
Abk.: Bewohner		1				frz. Männername	Patin			
Hauptstadt v. Kalifornien	Kw.: Assistent	betriebsam, agil	Bruder Kains (A. T.)	Fortsetzungsfolge	frz.: Weihnachten	Weste (frz.) Moorprodukt				
					2					
Küchengerät				Ort nordöstlich von Luzern						
Stenografie-kürzel	affektiert	7								
		3		weiblicher Naturgeist						

1	2	3	4	5	6	7
---	---	---	---	---	---	---

AUFLÖSUNG DES RÄTSELS
 S I G E L F E L F E
 S G E Z I E L T
 S I E B R O O T
 S A C R A M E N T O
 G I L E T
 R E N E
 D E M O
 E U G E N
 D A T E
 K A M P F C H R I S T
 P I N I S U P P A S T O R I N
 S I D O K U M E N T A R I E
 P A P A G R E G O R I O
 W e i n e r 9 (1-7)

Kreuzworträtsel-Partner

Narimpex AG - Unsere Standorte / Nos sites

Narimpex Fabrikladen / Magasin d'usine
Schwanengasse 47, 2501 Biel / Bienne

Laden Kirchgässli / Boutique Kirchgässli
Kirchgässli 9, 2502 Biel / Bienne

www.narimpex.ch / www.nectaflo-artisanal.ch



Lehrstelle Polymechniker/-in EFZ

Wir bieten ab August 2023 eine abwechslungsreiche und spannende Lehrstelle als Polymechniker EFZ. Wenn dich dieser Lehrberuf interessiert, dann bist du bei uns genau richtig! Wir suchen motivierte und begeisterte Talente. Starte deine Zukunft bei uns und bewirb dich noch heute.

Die Stettler Sapphire AG ist ein internationaler Key Player für hochwertige kratzefeste Uhrengehäuse und technische Komponenten aus Saphir. Die Qualität und Präzision unserer Produkte geniessen im Uhrenmarkt und in anderen Branchen einen einwandfreien Ruf. Dank langjähriger bewährter Kenntnisse in der Bearbeitung von harten Materialien kann auf viele Kundenwünsche eingegangen werden. Das Unternehmen beschäftigt in Lyss 100 motivierte Mitarbeitende.

Voraussetzung:

- Abgeschlossene Sekundarschule oder Realschule mit guten Leistungen. Sehr gute Leistungen in Mathematik
- Handwerkliches Geschick und räumliches Vorstellungsvermögen
- Freude an Präzision und Technik
- Gute Auffassungsgabe, Teamfähigkeit, Zuverlässigkeit und Selbstständigkeit
- Motivierte Arbeitsweise

Das erwartet dich:

Eine spannende und sehr abwechslungsreiche Lehrzeit. Mitarbeit in einem dynamischen Team mit einem angenehmen Arbeitsklima. Viel Flexibilität, gute Entwicklungsmöglichkeiten und ein zentraler Arbeitsort.

Haben wir Dein Interesse geweckt? Gerne erwarten wir Deine vollständigen, elektronischen Bewerbungsunterlagen.

Stettler Sapphire AG
Barbara Gräub
Human Resources
hr@stettlersapphire.ch
www.stettlersapphire.ch

111890

Chräjeninsel 13
3270 Aarberg
Tel. 032 392 77 11
www.rehabil.ch

REHABIL

Hilfsmittel für den Alltag
Pflege und Rehabilitation
Vermietung und Verkauf

Wir suchen dich als

Verkaufsberater/in 60-100%

Infos unter: www.rehabil.ch → Stelle

111895

111904



Bei Todesfall

Tel. 032 351 14 06
Natel 079 334 39 33

Rolf Kocher, Bestattungsdienste

Büren a.A. und Umgebung

3. Generation Eidg. Fachausweis

Chräjeninsel 13
3270 Aarberg
Tel. 032 392 77 11
www.rehabil.ch

REHABIL

Hilfsmittel für den Alltag
Pflege und Rehabilitation
Vermietung und Verkauf



- ✓ einfache Bedienung
- ✓ ohne Führerschein* und je nach Zulassung
- ✓ 10*, 20* oder 30 km/h
- ✓ jetzt Probe fahren!
- ✓ diverse Modelle
- ✓ inkl. Lieferung



Mobil bleiben - Freiheit geniessen!

111894

STERKI BAU

Seit 1950 bauen wir mit grosser Leidenschaft in der Region Solothurn-Biel und suchen per sofort oder nach Vereinbarung

Kranführer (m/w) 100%

- Bedienen von Unter- und Oberdrehkrane
- Kranunterhalt
- allgemeine Baustellenarbeiten

Maurer EFZ (m/w) 100%

- Erstellen von Rohmauerwerk, Wand- und Deckenschalungen inkl. betonieren
- Kanalisationsarbeiten bei Hochbauprojekten

Sie bringen die entsprechende Ausbildung, gute mündliche Deutschkenntnisse, wenn möglich einige Jahre Berufserfahrung, selbständige und sichere Arbeitsweise mit.

Mehr Infos auf unserer Webiste
www.sterkibau.ch/aktuelles/offene-stellen

Wenn Sie sich angesprochen fühlen und die interessante Herausforderung anpacken wollen, dann freuen wir uns auf Ihre vollständige Bewerbung.

STERKI BAU AG
Philipp Sterki, Gibelinstrasse 27, 4500 Solothurn
jobs@sterkibau.ch

www.sterkibau.ch

STERKI BAU

Seit 1950 bauen wir mit grosser Leidenschaft in der Region Solothurn-Biel und suchen per sofort oder nach Vereinbarung

Bauführer Hoch- + Tiefbau (m/w) 100% für Umbau und Kleinbaustellen Raum Solothurn

Sie bringen eine abgeschlossene Ausbildung als Bauführer/-in mit, sind qualitätsbewusst, termintreu, flexibel und belastbar. Organisatorisches Geschick und Durchsetzungsvermögen zeichnen Sie aus.

Selbstständiges Führen und Betreuen von Hoch- und Tiefbau-Baustellen, sowie AVOR und Baustelleneinrichtungen sind Ihnen geläufig. Sie sind Ansprechpartner für Bauherrschaften und Mitarbeitende.

Mehr Infos auf unserer Website
www.sterkibau.ch/aktuelles/offene-stellen

Wenn Sie sich angesprochen fühlen und die interessante Herausforderung anpacken wollen, dann freuen wir uns auf Ihre vollständige Bewerbung.

STERKI BAU AG
Philipp Sterki, Gibelinstrasse 27, 4500 Solothurn
jobs@sterkibau.ch

www.sterkibau.ch

A325860 / 111892

Grotweg 25+27, Lengnau
3 1/2-Zimmer-Wohnungen

«Belle Vue»

- ▲ 92m² Wohnfläche
- ▲ Bad/WC
- ▲ Einstellhalle
- ▲ Grosse Terrasse
- ▲ Eigener Waschturm

Rufen Sie uns an für Ihren persönlichen, unverbindlichen Besichtigungstermin.

as immobilien ag
3203 Mühleberg
031 752 05 55
as-immo.ch

SVIT
alaCasa.ch

as immobilien

Arch

Wir vermieten ab 1. Mai 2023 in einem ruhigen 4-Familienhaus

3 1/2-Zimmer-Parterre-Wohnung

mit Estrich, Keller, Balkon mit Sicht auf Aare und Jura.

Miete: Fr. 1000.- inkl. NK-Akonto und 1 Abstellplatz.
Garage kann dazu gemietet werden.

Auskunft Tel. 079 295 92 34

111891

Kleines Treuhandunternehmen sucht

Nachfolger/in Treuhand

Kundenstamm vorhanden, kann übernommen werden.
Region Seeland.

Kontakt: Chiffre AZB 111884,
Anzeiger Büren und Umgebung AG,
Spittelgasse 1, 3294 Büren a.A.

111884

anzeigerbüren und Umgebung

Unsere Geschäftsstelle

Spittelgasse 1
3294 Büren an der Aare

Öffnungszeiten:

Montag + Dienstag 9-12 Uhr
und 14-16 Uhr
Mittwoch 9-12 Uhr

Tel. 032 351 00 18
Fax 032 351 00 19
anzeiger@anzeigerbueren.ch
www.anzeigerbueren.ch



ARBEITE FÜR UNS.
ARBEITE FÜR UNSERE GEMEINDE.

Meinisberg eine attraktive, ländliche Gemeinde im Berner Seeland unweit von Biel, Büren an der Aare und Grenchen. Die Gemeindeverwaltung erbringt ihre Dienstleistungen für rund 1'400 Einwohner/innen.

Zur Ergänzung unseres Teams suchen wir **per sofort oder nach Vereinbarung** ein/e

Verwaltungsangestellte/r 100%

HAUPTAUFGABEN

- Führen der Einwohner- und Fremdenkontrolle
- Zuständig für das Steuerbüro und die amtliche Bewertung
- Schulsekretariat inkl. Protokollführung der Bildungskommission (4 bis 5 Sitzungen im Jahr)
- Redaktion Gemeindezeitschrift „Meinberger Post“
- Mithilfe am Schalter und Telefon
- Unterstützung bei der Ausbildung der Lernenden
- Weitere in der Gemeindeverwaltung anfallende und zugewiesene Arbeiten

Das vollständige Inserat ist auf www.meinisberg.ch zu finden.

Fühlen Sie sich angesprochen?

Dann senden Sie Ihre vollständigen Bewerbungsunterlagen an die Gemeindeverwaltung Meinisberg, «Stellenbewerbung», Hauptstrasse 45, 2554 Meinisberg oder an frank.herren@meinisberg.ch.

2554 Meinisberg, 10.01.2023

Der Gemeinderat

111907



Gemeindeverwaltung
Meinisberg
Hauptstrasse 45
2554 Meinisberg
Tel. 032 377 11 89
www.meinisberg.ch

Für unsere beliebte Verkaufsstelle mit Café in Leuzigen suchen wir per 1. Februar 2023 oder nach Vereinbarung eine engagierte und begeisterte

Verkaufs-/Servicemitarbeitende 80-100 % (w)

Ihre Aufgaben

Sie arbeiten im Verkauf und beraten unsere Kundschaft in Bäckerei-Confiserie. Zudem bewirtschaften und betreiben Sie den Cafébereich.

Anforderungen

- Vorzugsweise abgeschlossene Ausbildung und/oder Erfahrungen als Detailhandels- oder Restaurationsfachfrau
- Freude an unserer lokalen, treuen Kundschaft und Gästen
- gepflegtes Erscheinungsbild und gute Umgangsformen
- gute mündliche Deutschkenntnisse und Mundart
- Arbeitszeiten; Wochentags zwischen 06.00 und 19.00 Uhr, Samstag und Sonntag zwischen 06.30 und 17.00 Uhr, zwei Sonntageinsätze pro Monat, keine Zimmerstunden
- ihr Wohnort liegt in der näheren Umgebung von Leuzigen BE
- ideales Alter zwischen 20 und 50 Jahren

Wir bieten Ihnen eine abwechslungsreiche Dauerstelle in einem starken Team. Aus- und Weiterbildungsmöglichkeiten, 5 Wochen Ferien, 42-Stundenwoche, Leistungsgerechte Entlohnung. Berufliche Förderung und Weiterentwicklung, Aufstiegsmöglichkeit.

Wir freuen uns auf Ihr Dossier mit Motivationsschreiben, Lebenslauf, Foto, Arbeitszeugnissen und Diplomen.

Back-Caffee AG | Postfach 225 | 2540 Grenchen
Jürg Jaeggi | juegg.jaeggi@back-caffee.ch | 032 652 15 15



back-caffee

364 Tage natürlich frisch
Naturellement frais 364 jours

111822

Was tun, wenn Nahestehende süchtig sind?

Hinsehen statt wegsehen: Bei Suchtproblemen in der Familie unterstützt Sie die Berner Gesundheit.

Vereinbaren Sie ein kostenloses Informationsgespräch in Biel, Ins oder Lyss.

Stiftung Berner Gesundheit

032 329 33 70
biel@beges.ch

Chat

www.bernergesundheit.ch

Sichere Online-Beratung:



Berner Gesundheit
Santé bernoise



A323696 / 111706

www.horisbergeroptik.ch
3294 Büren a.A., Hauptgasse 47
Tel. 032 351 17 02

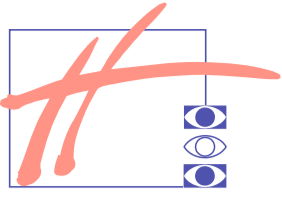

HORISBERGER
OPTIK AG



REDUZIERTER ÖFFNUNGSZEITEN

Wir haben vom 16. Januar bis 28. Januar
nur Mittwoch und Samstag geöffnet.

Ab 30. Januar sind wir zu den normalen
Öffnungszeiten wieder für Sie da.

Für Notfälle ist unser Geschäft
in Grenchen geöffnet.

DANKE für Ihr Verständnis.

111897

Ihr Entsorger



Öffentliche Sammelstelle
für ALLE Ihre Abfälle

Öffnungszeiten
Montag – Freitag 07.00 – 12.00 Uhr
13.00 – 17.00 Uhr
Samstag 08.00 – 11.45 Uhr

Edi Entsorgungsdienste AG
Industriering 10, 3250 Lyss
Tel. 032 387 18 18

A325926 / 111906

Kaufe Antiquitäten
www.galerie-bader.ch

Antike Möbel aus Erbschaften, grosse alte Teppiche,
Design Möbel, Spiegel vergoldet, Ölgemälde 17. bis
20. Jh., alte Stiche, Scherenschnitte, Bronze und El-
fenbein Figuren, chinesische, japanische & asiatisch
Deko-Gegenstände, Buddha usw., alte Waffen 17. bis
19. Jh. (Gewehre, Pistolen, Schwerter, antike Arm-
brüste), Rüstungen, alte Afrika Jagdtrophäen, Silber,
Silber Objekte (800/925), Schmuck und Gold – auch
zum einschmelzen, Pendeluhr-Atmos, Armbanduhr
(Omega, Rolex, Jaeger, Le Coultre, Heuer) und vieles
mehr, Taschenuhren auch defekt, zum besten Preis.
Barzahlung, Kostenloser Besuch.

D. Bader, Tel. 079 769 43 66
info@galerie-bader.ch

boutique barbara

Irene Schaller
Hauptgasse 30 - 3294 Büren an der Aare
Telefon 032 351 39 71

Sonderverkauf

vom 12. Januar bis 21. Januar 2023

Blusen
Jacken
Hosen
Shirts
Jupes
Pullis

30 50

111903

Zinn Ankauf in allen Formen.

Becher, Kannen, Kerzen-
ständer etc.

Bei weiteren Fragen gerne melden.
079 310 05 77, J.Ostertag



17. und 20.
Januar 2023
20:15 - 21:45

Schnupperabende

Turnverein Büren an der Aare

Bei Spiel und Spass möchten wir dir die Welt
des Turnvereins vorstellen!

Ab 16 Jahren

Wo: Turnhalle Büren

Mitnehmen: Sportkleidung & Hallenturnschuhe

Bei Fragen steht dir Lukas Kummer gerne zur
Verfügung unter technischer-leiter@tvbueren.ch

Komm vorbei!
Wir freuen uns
auf dich!



111898

Übernahme Maler-/ Gipserarbeiten

sowie diverse Isolationen, Laminat
verlegen usw.

Male auch bewohnte Wohnungen.
Bis Ende Februar Spezialpreis.

AHV-Bezüger haben Spezialrabatt.

Saubere Arbeit, gute Referenzen.

079 765 90 14
032 652 13 03

Stilvolle Lady 67/169

Wo ist der zärtliche Mann
mit einer Schulter zum anlehnen?

Junggeblieben bis

75 Jahre. Getrau Dich. :-)))

contacta.ch 079 306 13 16

111888

Wir kaufen Ihre Uhren

Patek Philippe, Audemars Piguet,
Rolex, Omega, usw.
Armbanduhr, Taschenuhr,
Chronographen, usw.

Egal ob defekt oder funktionstüchtig

Aktion im Januar

Wir zahlen 20% über Marktpreis

Wir freuen uns auf Ihren Anruf

AC Uhrenkauf - Ihr Uhrengeschäft

079 510 91 91, info@ac-uhrenkauf.ch
www.ac-uhrenkauf.ch

Ich danke

Vielen Dank für alle herzlichen
Glückwünsche, die ich zu meinem
90. Geburtstag erhalten habe.
Ich wünsche allen ein glückliches
neues Jahr.

Mariann Stauffer, Büren a/A

111889

ischer ag
schlosserei sanitär heizung planung
Hauptstrasse 5a
2542 Pieterlen
Telefon 032 377 12 77
ischerag@besonet.ch



Liebe Kunden

Wir möchten es nicht unterlassen, Ihnen herzlich für das entgegengebrachte
Vertrauen, die Aufträge und Ihre Treue im letzten Jahr zu danken! Wir
wünschen Ihnen ein glückliches, erfolgreiches und zufriedenes 2023!
Es würde uns freuen, Sie auch weiterhin zu unseren geschätzten Kunden
zählen zu dürfen.

Ihr ISCHER AG - TEAM

111883

Ab 1. Februar 2023 in Leuzigen an Selbstversorger zu
vermieten:

Grosszügiger, schön umgebauter

Offenstall

für 3 Pensionspferde. Befestigter Laufhof und angren-
zende Weide vorhanden.

Wir freuen uns auf Ihren Anruf!

Tel. 032 679 25 27 oder
mfurrer@vtxmail.ch

Sudoku



			5		2	3		
4	7				3			9
8				9			1	
3	5					9		
		1					3	7
	6			4				1
7			6				5	2
		9	1		5			

Spielregeln:

– Füllen Sie das Raster mit den
Zahlen von 1 bis 9
– In jeder Zeile, jeder Spalte sowie in
jedem 3x3-Feld darf jede Zahl nur
einmal vorkommen

Auflösung

n° 34557



– Fotografieren Sie
diesen Code mit
Ihrem Handy

<http://www.e-sudoku.fr>

n° 34557 - Niveau Difficile

Sudoku-Partner

Erfolgreich werben

- in jedem Briefkasten der Region – 100%-ige Abdeckung
- lokale Ereignisse: **Veranstaltungen, Stellen** im Dorf,
kleine aber feine **Wohnung**, günstiges **Rindsfilet**, usw...
- Vielfalt dank Farbe, Spezial Rubriken und Themen-
seiten
- **attraktive Preise**, verlangen Sie eine Offerte

GASSMANNmedia

Weitere Auskünfte/Renseignements:

Sandrina Stabile | T 032 344 81 95

ssabile@gassmann.ch | www.gassmannmedia.ch

Werben Sie in Ihrer Region



Bauunternehmung Brogini AG

DIENSTJUBILÄEN

Mit grosser Freude und Stolz gratulieren wir unseren Jubilaren



Antonio Garcia, Maurer (10 Jahre), Francisco Queiro, Maurer (10 Jahre), Rolf Siegenthaler, Polier (10 Jahre)

Bauen ist unsere Leidenschaft

Die Brogini AG bedankt sich bei diesen Jubilaren für ihren Einsatz und
die wertvolle Mitarbeit sowie ihre langjährige Treue zu unserer Firma.

Wir freuen uns auf die weitere gute Zusammenarbeit.

Brogini AG

Südstrasse 8, 3250 Lyss, 032 387 06 66

E-Mail: Info@broginiag.ch www.broginiag.ch

111887

anzeiger@anzeigerbueren.ch